



Sağlık Hizmetleri  
Meslek Yüksekokulu

**Marmara Üniversitesi**  
**Sağlık Hizmetleri Meslek Yüksekokulu**  
**Tıbbi Hizmetler ve Teknikler Bölümü**  
**İlk ve Acil Yardım Programı**  
**Oryantasyon Eğitimi**

# Marmara Üniversitesi SHMYO İlk ve Acil Yardım Programı

## TARİHÇE

Marmara Üniversitesi, Sağlık Hizmetleri Meslek Yüksekokulu İlk ve Acil Yardım Programı, 30.05.2000 tarihinde, YÖK'ten alınan onay ile kurulmuş ve 2004 yılında ilk öğrencilerini alarak eğitim öğretime başlamıştır.

# Akademik Kadro



**Öğr. Gör. Dr. Fidan KÜDÜR ÇIRPAN**  
(Program Koordinatörü)



**Dr. Öğr. Üyesi Merve SAYGI BACANAK**



**Sağ. Tek. Zuhall ATALAY**

E-Posta Adresi: shmyo@marmara.edu.tr

Telefon : (0216) 777 4950 Faks: (0216) 777 4951

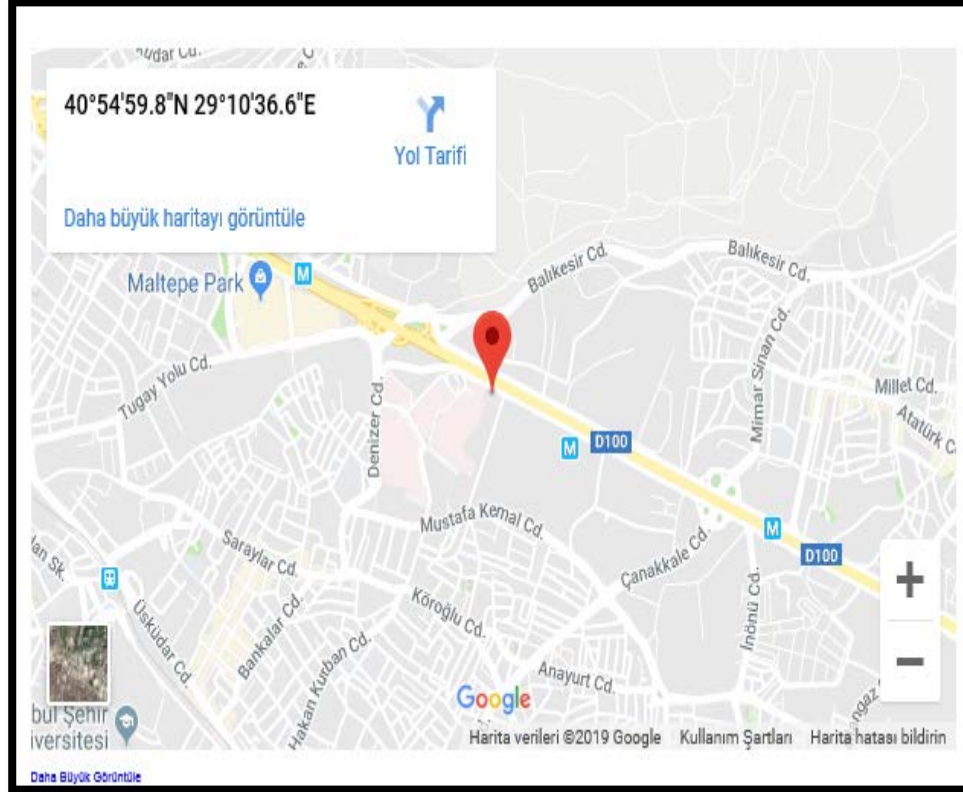

Adres:

Marmara Üniversitesi Sağlık Hizmetleri Meslek Yüksekokulu,  
D-100 Güney Yanyolu Üzeri, Cevizli Mahallesi, 34865 Kartal - İstanbul

Öğrenci İşleri Bürosu okulumuzun zemin katındadır.

- Ayfer Melek SÜTLÜOĞLU Dahili: 777 4956  
[asutluoglu@marmara.edu.tr](mailto:asutluoglu@marmara.edu.tr)



- Onur KURT Dahili: 777 4958  
[onur.kurt@marmara.edu.tr](mailto:onur.kurt@marmara.edu.tr)
- Öğrenci İşleri:(216) 777 4957

- **Programımızın amacı:** Kaza, yangın, deprem gibi felaketler ve kalp krizi, solunum yetmezliđi gibi diđer acil durumlarda gerekli ilk yardımı olay yerinde uygulayıp, hastayı iyi donanımlı bir ambulans ile bir sađlık kuruluşuna zamanında ve zarar vermeden ulaştırmayı sađlayacak, nitelikli sađlık girişimi uygulayabilecek, dikkatli, sođukkanlı ve sorumluluk duygusu güçlü, başkaları ile iyi iletişim kurabilen sađlık personeli yetiştirmektir.

# İLK VE ACİL YARDIM PROGRAMI MÜFREDATI

T.C.						
MARMARA ÜNİVERSİTESİ						
SAĞLIK HİZMETLERİ MESLEK YÜKSEKOKULU İLK VE ACIL YARDIM PROGRAMI						
2020-2021 EĞİTİM ÖĞRETİM YILI MÜFREDATI						
1.YARIYIL						
	DERSİN KODU	DERS ADI	DERS TÜRÜ	T	U	ECTS
1	ABT1003	Acil Sağlık Hizmetleri I	Zorunlu	3	2	7
2	ABT1017	Acil Hasta Bakımı I	Zorunlu	3	2	7
3	BYL1027	Fizyoloji	Zorunlu	2	0	2
4	BYL1015	Anatomi	Zorunlu	2	0	2
5	TRD121	Türk Dili I	Zorunlu	2	0	2
6	YDZ121	İngilizce I	Zorunlu	2	0	2
7	ATA121	Atatürk İlkeleri ve İnkılap Tarihi I	Zorunlu	2	0	2
8	ABT-SH1	Seçimlik Ders - 1	Seçmeli	2	0	3
9	ABT-SH2	Seçimlik Ders - 2	Seçmeli	2	0	3
						30
2.YARIYIL						
	DERSİN KODU	DERS ADI	DERS TÜRÜ	T	U	ECTS
1	ABT1004	Acil Sağlık Hizmetleri II	Zorunlu	3	2	6
2	ABT1018	Acil Hasta Bakımı II	Zorunlu	3	2	5
3	ABT1009	Resusitasyon	Zorunlu	3	2	4
4	SGL1002	Farmakoloji	Zorunlu	2	0	2
5	TRD122	Türk Dili II	Zorunlu	2	0	2
6	YDZ122	İngilizce II	Zorunlu	2	0	2
7	ATA122	Atatürk İlkeleri ve İnkılap Tarihi II	Zorunlu	2	0	2
8	THU100	Topluma Hizmet Uygulamaları	Zorunlu	0	2	1
9	ABT-SH3	Seçimlik Ders - 3	Seçmeli	2	0	3
10	ABT-SH4	Seçimlik Ders - 4	Seçmeli	2	0	3
						30
3. YARIYIL						
	DERSİN KODU	DERS ADI	DERS TÜRÜ	T	U	ECTS
1	ABT2005	Acil Yardım ve Kurtarma Çalışmaları I	Zorunlu	3	2	12
2	ABT2017	Acil Hasta Bakımı III	Zorunlu	3	2	12
3	ABT2100	Staj I	Zorunlu	0	16	5
4	ABT-SH5	Seçimlik Ders - 5	Seçmeli	2	0	3
5	ABT-SH6	Seçimlik Ders - 6	Seçmeli	2	0	3
						35
4. YARIYIL						
	DERSİN KODU	DERS ADI	DERS TÜRÜ	T	U	ECTS
1	ABT2006	Acil Yardım ve Kurtarma Çalışmaları II	Zorunlu	3	2	12
2	ABT2008	Travma	Zorunlu	3	2	12
3	ABT2200	Staj II	Zorunlu	0	16	5
4	ABT-SH7	Seçimlik Ders - 7	Seçmeli	2	0	3
5	SHMYO-USD	Üniversite Seçimlik Ders	Seçmeli	2	0	3
						35



SEÇİMLİK DERSLER						
1.YARIYIL (S1,S2)						
DERSİN KODU	DERS ADI	DERS TÜRÜ	T	U	ECTS	
1	ABT2050	Ambulans Servis Eğitimi	Seçmeli	2	0	3
2	ISG1080	İş Sağlığı ve Güvenliği	Seçmeli	2	0	3
3	SGL1060	Tıbbi Terminoloji	Seçmeli	2	0	3
4	SGL1087	Yüzme Öğrenimi	Seçmeli	2	0	3
2.YARIYIL (S3,S4)						
DERSİN KODU	DERS ADI	DERS TÜRÜ	T	U	ECTS	
1	ABT2072	Acil Durumda Etkili İletişim	Seçmeli	2	0	3
2	ABT2074	Temel Matematik	Seçmeli	2	0	3
3	ABT2076	Beden Eğitimi ve Vücut Geliştirme	Seçmeli	2	0	3
4	ABT2078	Afet ve Arama Kurtarma	Seçmeli	2	0	3
3.YARIYIL (S5,S6)						
DERSİN KODU	DERS ADI	DERS TÜRÜ	T	U	ECTS	
1	ABT2022	İleri Yaşam Desteği Uygulamaları	Seçmeli	2	0	3
2	SGL1070	Akılcı İlaç Kullanımı	Seçmeli	2	0	3
3	SGL2026	Acil İlaç Uygulamaları	Seçmeli	2	0	3
4	YDI2044	Mesleki İngilizce	Seçmeli	2	0	3
4.YARIYIL (S7)						
DERSİN KODU	DERS ADI	DERS TÜRÜ	T	U	ECTS	
1	ABT2021	Geriatrik Yaklaşım	Seçmeli	2	0	3
2	ABT2028	Suda Hayat Kurtarma ve İlk Yardım	Seçmeli	2	0	3
3	PTL2054	Adli Tıp	Seçmeli	2	0	3
4	SGL1040	Meslek Etiği	Seçmeli	2	0	3
SEÇİMLİK DERSLER - ÜNİVERSİTE HAVUZU (S8)						
DERSİN KODU	DERS ADI	DERS TÜRÜ	T	U	ECTS	
1	ABT2078	Afet ve Arama Kurtarma	Seçmeli	2	0	3
2	ANT2092	İlk Yardım	Seçmeli	2	0	3
3	ANT2098	Ağız Diş Sağlığı ve Sterilizasyon	Seçmeli	2	0	3
4	BSP2092	Web Tasarımı	Seçmeli	2	0	3
9	KSS2084	Diksiyon ve Etkili Konuşma	Seçmeli	2	0	3
10	KSS2086	Drama	Seçmeli	2	0	3
8	KSS2088	Ebru Sanatı	Seçmeli	2	0	3
6	KSS2092	Fotoğrafçılık	Seçmeli	2	0	3
5	KSS2094	Kültür Şehri İstanbul	Seçmeli	2	0	3
7	KSS2096	Geleneksel ve Tamamlayıcı Tıp Uygulamaları	Seçmeli	2	0	3
11	SGL1070	Akılcı İlaç Kullanımı	Seçmeli	2	0	3
12	SGL1072	Sağlık Hukuku	Seçmeli	2	0	3

- İlk ve Acil Yardım Programı dersleri, Saęlık Hizmetleri Meslek Yksekokulu'na ait dersliklerde (1.2.3. katlarda), uygulamalar ise Laboratuvar 6 (1.kat) 'da yapılmaktadır.



Derslere giriş saatleri ders programına uygun olacak şekilde yapılacaktır. Geç kalınması durumunda öğrenci, devamsızlık hakkını kullanacaktır.

Dersliklerde çöpler için sıfır atık projesi kapsamında mavi, yeşil ve siyah renklerde çöp kovalarımız bulunmaktadır. Çöpün türüne göre çöplerinizi lütfen çöp kovalarına atınız.



- STAJ

- III. ve IV. Yarıyılıda Staj I-Staj II dersleri şeklinde haftada iki gün toplam 16 saat olmak üzere öğrencilerin talepleri göz önünde bulundurularak uygun görülen üniversite, eğitim ve araştırma, devlet hastanelerinde yapılmaktadır.

## Staj Formları

Dönem içi uygulama formlarına ulaşmak için lütfen ilgili alana tıklayınız.

[Anestezi Dönemiçi Uygulama Formu](#)

[Diş Protez Teknolojisi Dönemiçi Uygulama Formu](#)

[İlk ve Acil Yardım Dönemiçi Uygulama Formu](#)

[Patoloji Laboratuvar Teknikleri Dönemiçi Uygulama Formu](#)

[Tıbbi Görüntüleme Teknikleri Dönemiçi Uygulama Formu](#)

[Tıbbi Laboratuvar Teknikleri Dönemiçi Uygulama Formu](#)

# KAYIT VE KABUL ŞARTLARI

- Lise ve/veya dengi meslek lisesi mezunu olmak,
- Yükseköğretim Kurumları Sınavı (YKS) ile yerleşmiş olmak.

MARMARA ÜNİVERSİTESİ (İSTANBUL) (Devlet Üniversitesi)						
	Adalet Meslek Yüksekokulu					
107250525	Adalet	2	TYT	7		356.78876
107250631	Ceza İnfaz ve Güvenlik Hizmetleri	2	TYT	10	17	305.84296
107290204	Ceza İnfaz ve Güvenlik Hizmetleri (KKTC Uyraklu)	2	TYT	1	5, 17	
	Sağlık Hizmetleri Meslek Yüksekokulu					

2022-YKS EK YERLEŞTİRME TERCİH KILAVUZU

71

TABLO-3. Merkezi Yerleştirme İle Öğrenci Alan Yükseköğretim Ön Lisans Programları

PROGRAM KODU (1)	PROGRAM ADI (2)	ÖGR. SÜRE (3)	PUAN TÜRÜ (4)	EK KONT. (5)	ÖZEL KOŞUL VE AÇIKLAMALAR (6)	2022-TYT EN KÜÇÜK PUAN (7)
107250022	Anestezi	2	TYT	2		368.14703
107250437	Diş Protez Teknolojisi	2	TYT	2		340.63478
107290432	Diş Protez Teknolojisi (KKTC Uyraklu)	2	TYT	1	5	282.20092
107250507	İlk ve Acil Yardım	2	TYT	2		365.39925
107250404	Patoloji Laboratuvar Teknikleri	2	TYT	6		323.22457
107250473	Tıbbi Görüntüleme Teknikleri	2	TYT	5		339.77112
107250455	Tıbbi Laboratuvar Teknikleri	2	TYT	3		337.41495



## Taban Puan ve Başarı Sırası İstatistikleri

	Kontenjan	Yerleşen Sayısı	Yerleşen Son Kişinin Puanı	
			0,12 Katsayı ile	0,12 + 0,06 Katsayı ile
Genel Kontenjan	70	70	321,46317	321,39035
Okul Birincisi Kontenjanı	2	2	---	318,21083

	Kontenjan	Yerleşen Sayısı	Yerleşen Son Kişinin Başarı Sırası	
			0,12 Katsayı ile	0,12 + 0,06 Katsayı ile
Genel Kontenjan	70	70	256.421	256.665
Okul Birincisi Kontenjanı	2	2	---	269.940

<https://yokatlas.yok.gov.tr/onlisans.php?y=107250507>

# SİMMERK

Dersler dışında, dönem içinde öğrencilerimiz Sağlık Bakanlığı'nın bir kuruluşu olan SİMMERK'e (Simülasyon Eğitim Merkezi) bir gözetmen hoca eşliğinde gruplar halinde gider ve çeşitli ve kapsamlı vaka çalışmaları yapılır.



## **Sınavlar nasıl oluyor?**

Programımızın sınavları dersliklerde ve uygulama laboratuvarlarımızda yapılmaktadır. Bir eğitim-öğretim yılı içinde derslere devam eden öğrenciler için her yarıyılıda, ara ve final sınavları, proje değerlendirme, laboratuvar teorik ve pratik sınavları yapılmaktadır.

## **Sınav değerlendirmesi nasıl yapılır?**

Sınav değerlendirmeleri bağıl sistem üzerinden yapılmaktadır. Sınav sonucunda harfli notlar, çan eğrisi sistemine göre sistem üzerinden ve sınıfın ortalamasına göre düzenlenir. Vize (ara sınav) notunun %60'ı, Final notunun %40'ı alınarak dönem notu belirlenir.

## **Ders tekrarı**

– (1) Bir dersten başarısız olan öğrenciler bu dersi, bu Yönetmeliğin 18 inci maddesinin 10 uncu ve 11 inci fıkrasında belirtildiği şekilde tekrar almak zorundadırlar. (2) Öğrenciler, GANO'larını yükseltmek için DD, DC notu aldıkları derslerini danışmanın onayı ile tekrarlayabilir. S notu ve CC ve üzeri notlarla başarılmış dersler tekrar edilmez. (3) Tekrar edilen derslerde, alınan en son harfli başarı notu geçerlidir ve YANO/GANO hesabında bu son not kullanılır.

## **Tek ders sınavı**

MADDE 27 – (1) Mezuniyeti için azami öğrenim süresini kullanmamış öğrencilerden, devam şartını yerine getirmiş olduğu tek dersten sorumluluğu kalan veya mezuniyeti için GANO'sunun en az 2,00 olma şartı hariç tüm gerekleri yerine getirmiş öğrencilere; bu sınav sonucu alacağı notun katkısıyla GANO'sunu en az 2,00 düzeyine çekebilecek durumda olması koşuluyla, yarıyıl/yıl sonunda yalnızca bir dersten tek ders sınav hakkı tanınır. Tek ders sınav günü akademik takvimde belirtilir. (2) Bu öğrenciler sınava girecekleri yarıyılın öğrenim harcını öderler. (3) Tek ders sınavında alınan not ham başarı notu sayılır ve Senato tarafından belirlenen esaslara göre harfli başarı notuna çevrilir. Başarısızlık halinde, ders sonraki yarıyıld/yılda tekrarlanır veya öğrenci, akademik takvimde belirtilen sonraki tek ders sınavına alınır.

Derslerde devam zorunluluęu var mı?

112'de/Hastanede alıřıyorum staj yapmasam olur mu?

Hocam ben alıřıyorum, derslere gelmesem olur mu?

Programımızda derslere devam zorunluluęu vardır. Öğrencilerin teorik derslere %70, uygulama derslerine %80 devam zorunluluęu bulunmaktadır. Çalışma koşullarınız derslere devam zorunluluęunuza etki etmez.

<http://bys.marmara.edu.tr>

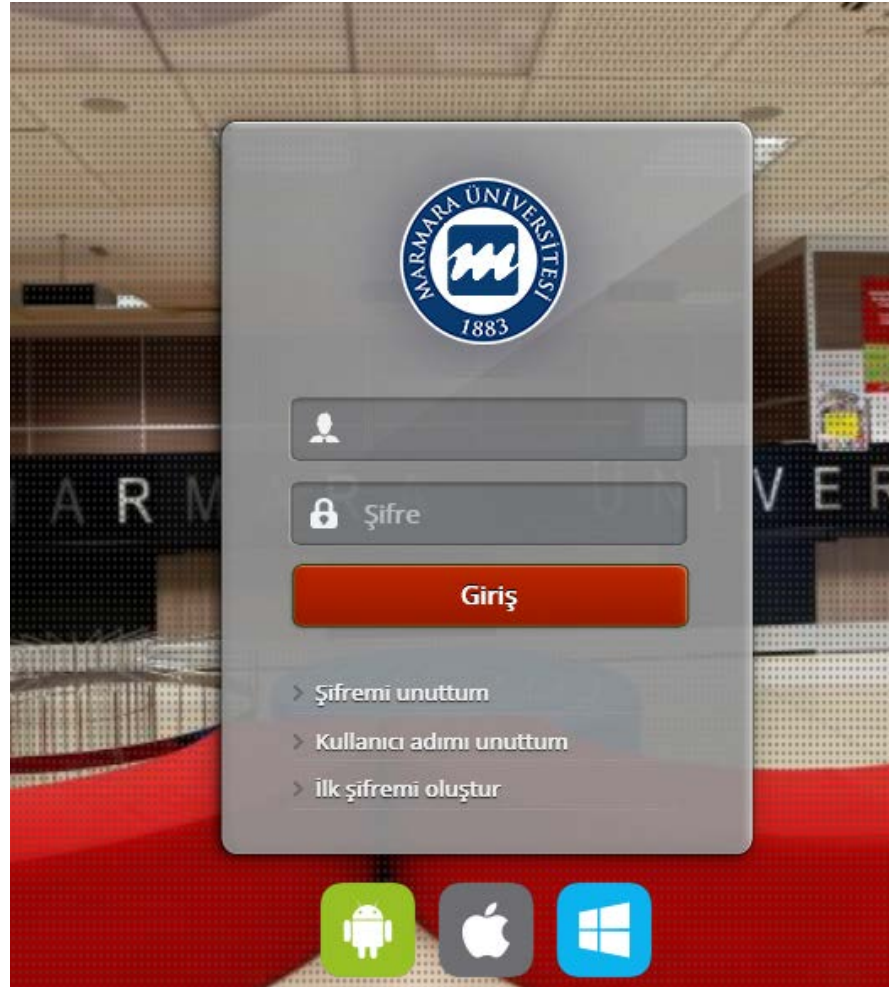

# Sınav notu hesaplama örneği;

- Ara Sınav notu: 80
- Final Sınavı notu: 70
- $80 \cdot 60 / 100 = 48$
- $70 \cdot 40 / 100 = 28$
- Dönem Sonu Notu:  $48 + 28 = 76$

Bu not daha sonra harfli başarı notuna dönüştürülür.  
Dönüşüm sırasında sınıf ortalaması dikkate alınır.

- Yarıyıl sonu sınavı ve başarı notu için **alt limit notu: 40'tır.**

- Bir dersin başarı notu, Senato tarafından belirlenen esaslara göre; aşağıdaki şekilde harfli başarı notu ve başarı katsayısına dönüştürülür:

Başarı Değerlemesi	Harfli başarı notu	Başarı katsayısı
Pekiyi	AA	4,00
İyi-Pekiyi	BA	3,50
İyi	BB	3,00
Orta-İyi	CB	2,50
Orta	CC	2,00
Orta-Geçer	DC	1,50
Geçer	DD	1,00
Başarısız	FD	0,50
Başarısız	FF	0,00

Yarıyıl/yıl sonu sınavına girmedi (başarısız)	FG	0,00
Devamsız (başarısız)	DZ	0,00
Mazeretli	MZ	--
Yeterli (başarılı)	S	0,00
Yetersiz (başarısız)	U	0,00
Tamamlanmamış / Eksik	E	--
Çekildi	W	--
Devam Ediyor	DE	--

# Disiplin Yönetmeliđi

- Yükseköğretim Kurumları Öğrenci Disiplin Yönetmeliđi'nde disiplin cezaları şöyle belirtilmektedir:
  - Uyarma
  - Kınama
  - Yükseköğretim Kurumundan Bir Haftadan Bir Aya Kadar Uzaklaştırma
  - Yükseköğretim Kurumundan Bir veya İki Yarıyıl İçin Uzaklaştırma
  - Yükseköğretim Kurumundan Çıkarılma

# Ders geme ve mezuniyet

**YANO** → Öğrencinin yarıyıl ağırlıklı not ortalaması

**GANO** → Öğrencinin genel ağırlıklı not ortalaması

Yarıyıllık düzende eğitim yapılan birimlerde üçüncü yarıyıldan itibaren, yarıyıl başı genel ağırlıklı not ortalaması (**GANO**) 1,80'in ve son iki yarıyılındaki her iki yarıyıl ağırlıklı not ortalaması (**YANO**) 2,00'in altında olan öğrenciler **SINAMALI ÖĞRENCİ** sayılırlar.

Sınamalı Öğrenciler ilgili yarıyıl/yıl derslerini almayıp, önceki yarıyıl/yıllardan önkoşul derslerini göz önünde bulundurarak ders alırlar. Bu durumdaki öğrenciler ayrıca, GANO yükseltme amacıyla önceki yarıyıl/yıllarda DD ve DC notu aldıkları dersleri de tekrar edebilirler.



İlk ve Acil Yardım Programı'nı başarıyla tamamlayan öğrencilerin, mezun olabilmeleri için **4 yarıyılıda toplam 130 AKTS/ECTS kredisini tamamlaması** gerekmektedir; teorik ve uygulama derslerinin genel ağırlıklı not ortalaması (GANO) en az 2,00 olmalıdır.

### **Eđitim-öđretim süresi**

**MADDE 10 – (1)** Önlisans ve lisans düzeyinde öđrenim gören öđrencilere bu öđrenimlerini tamamlamaları için tanınan azami süreler; bir yıl süreli yabancı dil hazırlık sınıfı hariç, kayıt olduđu programa ait derslerin verildiđi dönemden başlamak üzere, her dönem için kayıt yaptıırıp yaptıımadıđına bakılmaksızın iki yıllık önlisans programları için dört yıl, dört yıllık lisans programları için yedi yıl, normal eđitim-öđretim süresi beş veya altı yıl olan programlar için dokuz yıldır. Bu süreler sonunda kayıtlı olduđu programdan mezun olamayanlar 2547 sayılı Kanunun 44 üncü maddesine göre, aynı Kanunun 46 ncı maddesinde belirtilen koşullar çerçevesinde ilgili döneme ait öđrenim harcını ödemek koşulu ile öđrenimlerine devam etmek için kayıt yaptırabilir. Bu durumdaki öđrenciler, ders, uygulama, staj, sınav ve benzeri uygulamalara katılabilir. Bu öđrenciler, azami süreyi aşmamış öđrencilere tanınan diđer haklardan yararlandırılmaz; ancak, öđrencilik statüleri devam eder.

(2) Eđitim-öđretim süresi ve azami eđitim-öđretim süresi sonunda tanınacak ek sınav haklarına ilişkin olarak 2547 sayılı Kanunun 44. maddesi hükümleri uygulanır.

## **Mezunların İstihdam Profilleri**

İlk ve Acil Yardım Programı'ndan mezun olan öğrenciler kazandıkları yeterlikler doğrultusunda; Sağlık sektöründe hizmet veren kamu ve özel kuruluşlarında, üniversitelerde, hastanelerin acil servis, kara, hava ve deniz ambulanslarında istihdam edilirler.

## **Üst Derece Programlarına Geçiş**

İlk ve Acil Yardım Programını başarı ile bitiren öğrenciler, Dikey Geçiş Sınavında (DGS) başarılı oldukları takdirde üniversitelerin “Acil Yardım ve Afet Yönetimi” “Hemşirelik”, “Hemşirelik ve Sağlık Hizmetleri” lisans programlarına dikey geçiş yapabilirler.

## **Kazanılan Derece**

Programı başarıyla tamamlayan mezunlara İlk ve Acil Yardım alanında ön lisans diploması verilir. “İlk ve Acil Yardım Teknikeri” ünvanı alırlar.

Programımız, Kartal Yerleşkesinde bulunmaktadır.  
Meslek Yüksekokulumuza ait tüm idari ve akademik birimler  
bu binada yer almaktadır.

Programımızın kullandığı tüm derslik ve laboratuvarlar tek bir  
binada bulunmaktadır. Yalnızca Beden Eğitimi dersimiz  
Anadolu Hisarı Kampüsünde verilmektedir.  
Yemekhanemiz binamızın hemen yan tarafındaki prefabrik  
yerdir. Öğrenciler kartlarına, bahçemizdeki PTT ATM'sinden  
para yükleyerek yemekhaneden faydalanabilirler.

## **Kampüs Kart**

Kampüs Kart, Marmara Üniversitesi öğrencileri ve akademik/idari personeli tarafından yerleşke içi geçiş sistemlerinde ve üniversite dahilinde sunulan hizmetlerde kullanılan Üniversite kimlik kartıdır.

### **Nerelerde kullanılır?**

Kampüs Kart;

Yerleşke girişlerinde,

Üniversitenin tüm yemekhanelerinde ücret ödemelerinde,

Üniversitenin tüm kütüphanelerinde kaynak ödünç alma işlemlerinde,

Otopark geçişlerinde,

Kapalı spor salonu hizmetlerinden yararlanma hakkı olan öğrencilerin turnike geçişlerinde

kullanılır.

Kampüs Kart PTT anlaşmalı posta çekine bağlı bir karttır.

# AKADEMİK TAKVİM

<http://www.marmara.edu.tr/>

**Güz Yarıyılı Dersler**  
03.10.2022 - 15.01.2023

**Bahar Yarıyılı Dersler**  
13.02.2023 - 04.06.2023

E-Posta E-Hizmetler Sayılarla Marmara Kurumsal Uluslararası MÜSEM Öğrenci Kariyer Akademik Takvim Mezun English

MARMARA ÜNİVERSİTESİ

Köklü geçmiş, güçlü gelecek...

UNİVERSİTE AKADEMİK KAMPÜSTE YAŞAM ARAŞTIRMA HİZMETLER HIZLI ERİŞİM

FAKÜLTELER

- Atatürk Eğitim Fakültesi
- Diş Hekimliği Fakültesi
- Eczacılık Fakültesi
- Fen-Edebiyat Fakültesi
- Güzel Sanatlar Fakültesi
- Hukuk Fakültesi
- İktisat Fakültesi
- İlahiyat Fakültesi
- İletişim Fakültesi
- İşletme Fakültesi
- Mühendislik Fakültesi
- Sağlık Bilimleri Fakültesi
- Siyasal Bilimler Fakültesi
- Spor Bilimleri Fakültesi
- Teknik Eğitim Fakültesi
- Teknoloji Fakültesi
- Tıp Fakültesi

AKADEMİK

ENSTİTÜLER

- Avrupa Araştırmaları Enstitüsü
- Bankacılık ve Sigortacılık Enstitüsü
- Eğitim Bilimleri Enstitüsü
- Fen Bilimleri Enstitüsü
- Gastroenteroloji Enstitüsü
- Güzel Sanatlar Enstitüsü
- İslam Ekonomisi ve Finans Enstitüsü
- Nörolojik Bilimler Enstitüsü
- Orta Doğu ve İslam Ülkeleri Araştırmaları Enstitüsü
- Sağlık Bilimleri Enstitüsü
- Sosyal Bilimler Enstitüsü
- Türkiye Araştırmaları Enstitüsü

YÜKSEKOKULLAR

- Bankacılık ve Sigortacılık Yüksekokulu
- TaKu Teknoloji ve Tasarım Yüksekokulu
- Uygulamalı Bilimler Yüksekokulu
- Yabancı Diller Yüksekokulu

MESLEK YÜKSEKOKULLARI

- Adalet Meslek Yüksekokulu
- Sağlık Hizmetleri Meslek Yüksekokulu
- Sosyal Bilimler Meslek Yüksekokulu
- Teknik Bilimler Meslek Yüksekokulu

REKTÖRLÜĞE BAĞLI BÖLÜMLER

- Atatürk İlkeleri ve İnkılap Tarihi
- Türk Dili Bölüm Başkanlığı

EĞİTİM MERKEZLERİ

- Uzaktan Eğitim Merkezi
- Süreklî Eğitim Merkezi

Marmara Bize Ulaşın E-Hizmetler E-Posta English

MARMARA ÜNİVERSİTESİ Sağlık Hizmetleri Meslek Yüksekokulu

YÜKSEKOKUL İDARİ AKADEMİK BÖLÜMLER ÖĞRENCİ ARAŞTIRMA İLETİŞİM

Duyurular Etkinlikler Akademik Kadro Akademik Takvim Yayınlar Akademik Takvim

SHMYO 2019-2020 Güz Yarıyılı Haftalık Ders Derslik Dağılımı

2019 - 2020 Eğitim- Öğretim Yılı Azami Süresi Dolan Öğrenciler İçin Ek Sınav Hakkında İlgili Duyuru

2019 - 2020 Eğitim- Öğretim Yılı İş Sağlığı ve Güvenliği Eğitimi Hakkındaki Duyuru

Tek Ders Sınavları Hakkında

2018 Yılı Öğrenci Seçim İşlemleri Hakkında

2019-2020 Güz Yarıyılı Kurum İçi ve Kurumlar Arası Yalaya Geçiş Sonuçları

İdari Duyurular

İDARİ

- Bilgi İşlem Daire Başkanlığı
- Öğrenci İşleri Daire Başkanlığı
- Merkez Kütüphane

E-HİZMETLER

- Personel E-Posta Sistemi
- Uzaktan Eğitim Merkezi (UZEM)
- Elektronik Belge Yönetim Sistemi
- Diploma Doğrulama Sistemi

ÖNEMLİ LINKLER

- Marmara Üniversitesi Hastanesi
- E-Devlet
- Sağlık Bakanlığı
- Sosyal Güvenlik Kurumu
- Yükseköğretim Kurulu

Hızlı Menü

Öğrenci E-Posta Marmara Üniversitesi E-Rehber Akademik Takvim Öğrenci E-Posta



# İlk Kayıt ve Kayıt Yenileme

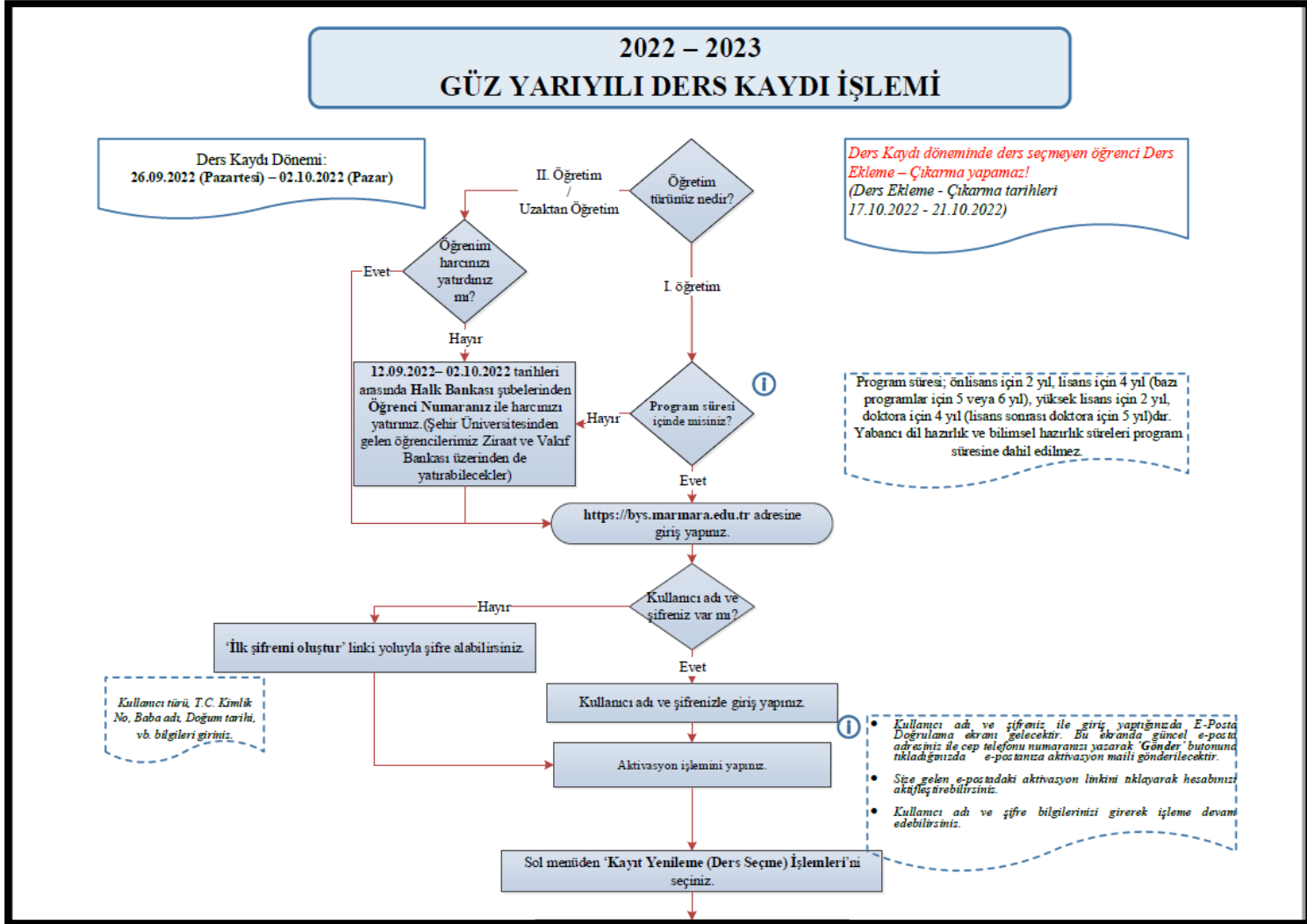

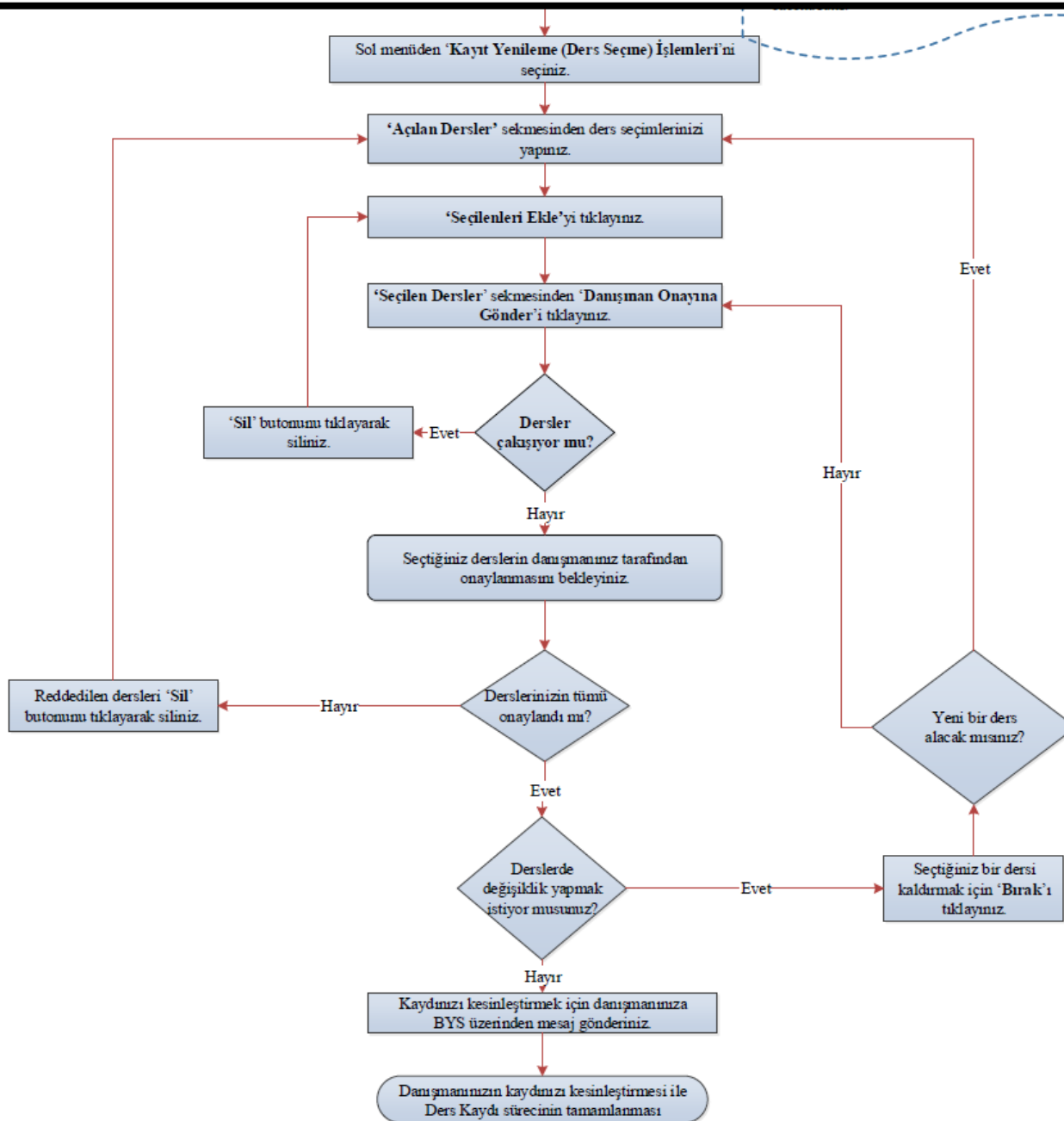

## **Danışmanlık**

Her öğrenciye, bu Yönetmeliğe uygun olarak öğrencinin akademik programını izlemesini sağlamak üzere bir öğretim üyesi/görevlisi danışman olarak atanır.

## **Ders alma esasları**

a)Yarıyılık düzende eğitim yapılan birimlerde üçüncü yarıyıldan itibaren, yarıyıl başı genel ağırlıklı not ortalaması (GANO) 1,80'in ve son iki yarıyılındaki her iki yarıyıl ağırlıklı not ortalaması (YANO) 2,00'in altında olan öğrenciler sınamalı öğrenci olarak değerlendirilir. İlgili yarıyıl/yıl derslerini almayıp, önceki yarıyıl/yıllardan önkoşul derslerini göz önünde bulundurarak ders alırlar. Bu durumdaki öğrenciler ayrıca, GANO yükseltme amacıyla önceki yarıyıl/yıllarda DD ve DC notu aldıkları dersleri de tekrar edebilirler. Sınamalı statüde geçirilen yarıyıllar öğrenim süresinden sayılır.

GANO'su en az 3,00 olan öğrenciler, bu maddenin 1 inci fıkrasında belirtilen koşullara uymak kaydıyla üst yarıyıllardan/yıllardan ders alabilir.

Bir dersten başarısız olan veya dersi öğretim programındaki yarıyıldayılıda alamayan öğrenciler, bu dersi verildiği ilk dönemde almak zorundadır. Ancak dersin, öğretim programında yer alan yarıyılının dışında açılması halinde, öğrenci bu dersi verildiği ilk dönemde almayabilir.

## **Yatay Geiř**

Öğrencilerimiz üniversite içindeki veya Türkiye’de farklı bir üniversitedeki lisans programlarına, dönem başlarında geiř yapabilirler. Yatay geiř kontenjanlar ile sınırlıdır. Öğrenciler ilk ve son dönemlerinde yatay geiř başvurusunda bulunamazlar. Yatay geiř yapabilmeleri için öğrencilerin kendi bölümlerinde almış oldukları bütün dersleri başarı ile tamamlamış olmaları ve yatay geiř düzenlemelerine uymaları gerekmektedir.

## **Yaz Okulu**

Yaz okulunda bazı dersler verilebilmektedir. Bir dersin yaz okulunda açılabilmesi için derse kaydolun öğrenci sayısının 15 ve üstü olması gerekir. Yaz okulu, öğrencilere başarısız oldukları dersleri tekrar alma veya üstten ders alma imkanı sağlar.

## **Farabi Koordinatörlüğü**

Farabi Değişim Programı, Türkiye’deki üniversiteler arasında bir öğrenci ve akademik personel değişim programıdır. Bu değişimi koordine etmek üzere Üniversitemizde Farabi Koordinatörlüğü kurulmuştur.

## **Kütüphane**

Kütüphane ve Dokümantasyon Daire Başkanlığı eğitimi ve araştırma programlarını desteklemek ve öğrencilere ve akademik personele bilgi ve her türlü dokümantasyon sağlamak üzere dokuz farklı kütüphanede hizmet vermektedir.

## Değişim Programları

Marmara Üniversitesi öğrencileri; yurt dışındaki veya yurt içindeki diğer yükseköğretim kurumları arasında yapılmış anlaşma ve protokollere uygun olarak, ilgili diğer yükseköğretim kurumlarında bir veya iki yarıyıl öğrenim görebilir. Bu öğrencilerde geçmiş tüm öğrenim faaliyetlerini başarmış olma şartı aranır.

Öğrencilerin söz konusu yükseköğretim kurumlarında devam edecekleri ders, uygulama, staj ve benzeri faaliyetlerin; öğrencinin kendi öğretim programındaki ders, uygulama, staj ve benzeri faaliyetlere eşdeğerliği, danışmanın ve ilgili bölüm başkanlığının/program danışmanının önerisiyle ilgili yönetim kurulu kararıyla önceden belirlenir. Değişim Programları amaçları ve işleyişleri bakımından farklılıklar göstermektedir.

## **Farabi:**

Kısaca "Farabi Değişim Programı" olarak adlandırılan Yükseköğretim Kurumları Arasında Öğrenci ve Öğretim Üyesi Değişim Programı, ülkemiz sınırları içerisinde üniversite ve yüksek teknoloji enstitüleri bünyesinde ön lisans, lisans, yüksek lisans ve doktora düzeyinde eğitim-öğretim yapan yükseköğretim kurumları arasında öğrenci ve öğretim üyesi değişim programıdır. Farabi Değişim Programı, öğrenci veya öğretim üyelerinin bir veya iki yarıyıl süresince kendi kurumlarının dışında bir yükseköğretim kurumunda eğitim ve öğretim faaliyetlerine devam etmelerini amaçlamaktadır. Detaylı bilgi [Farabi Koordinatörlüğünden](#) alınabilir.

Detaylı Bilgi İçin [Yükseköğretim Kurulu web sayfasını](#) ziyaret edebilirsiniz.

## **Mevlana:**

Mevlana Değişim Programı, yurtiçinde eğitim veren yükseköğretim kurumları ile yurtdışında eğitim veren yükseköğretim kurumları arasında öğrenci ve öğretim elemanı değişimini mümkün kılan bir programdır. 23 Ağustos 2011 tarih ve 28034 sayılı Resmi Gazete'de yayımlanan Yönetmelik ile birlikte yurt dışındaki yükseköğretim kurumları ile ülkemizdeki yükseköğretim kurumları arasında öğrenci ve öğretim elemanı değişiminin önü açılmıştır.

Diğer değişim programlarından farklı olarak, hiçbir coğrafi bölge ayrımı olmaksızın değişim programı bünyesindeki hareketlilik bütün dünyadaki yükseköğretim kurumlarını kapsamaktadır.

Değişim programına katılmak isteyen öğrenciler en az bir en fazla iki yarıyıl eğitim için; öğretim elemanları ise en az 1 hafta en fazla 3 ay süreyle dünyadaki yükseköğretim kurumlarında ders vermek üzere programdan faydalanabilirler. Benzer şekilde dünyanın bütün bölgelerinden de öğrenci ve öğretim elemanları Türkiye'deki yükseköğretim kurumlarına gelebilirler.

Detaylı Bilgi İçin [Yükseköğretim Kurulu web sayfasını](#) ziyaret edebilirsiniz.

## **Sađlık olanakları**

Göztepe kampüsünde, 1 diş hekimi, 1 psikolog, 1 diyetisyen, 1 pratisyen hekim ve 2 aile hekiminden oluşan medikososyal merkez yer almaktadır. Öğrencilerimiz herhangi bir ihtiyaçlarında doğrudan merkeze giderek muayene olabilirler.

# FAALİYETLER



# 8 Mart 2019’’I. Uluslararası Öğrenci Paramedik Rallisi Üçüncülüğü’’

3yıldır düzenli olarak katıldığımız ve her seferinde derece ile döndüğümüz UniRalli yarışması geçtiğimiz dönem Acıbadem Mehmet Ali Aydınlar Üniversitesi Sağlık Hizmetleri Meslek Yüksekokulu İlk ve Acil Yardım Programı, Tıp Fakültesi Acil Tıp Anabilim Dalı ve Paramedik Derneği (PARDER) işbirliği ile , “I. Uluslararası Öğrenci Paramedik Rallisi” adı altında gerçekleştirildi.

Etkinlik 7-8-9 Mart 2019 tarihlerinde yapıldı. Yetişkin öğrenmesine uygun; gerçek zamanlı uygulama ve deneyimleme ortamı oluşturmaya olanak sağlayan ralliye 21 üniversite katıldı. Öğrencilerimiz yarışmanın Temel Yaşam Desteği Etabında birinci, Olay Yeri Değerlendirme Etabında üçüncü, Genel Klasmanda ise üçüncü olmuşlardır.



İlk ve Acil Yardım Programı 3. Uniralli Birinciliği





Öğrencilerimiz I. Uluslararası Öğrenci Paramedik Rallisi'nde Üçüncü Oldu



İlk ve Acil Yardım Programı 3. Uniralli Birinciliği



## "Paramedik Günü" Kutlaması

Marmara Üniversitesi Sağlık Hizmetleri Meslek Yüksekokulu, İlk ve Acil Yardım Programı tarafından 22.12.2015 tarihinde Reşat Kaynar Konferans Salonunda "Paramedik Günü" kutlama etkinliği yapıldı.



## **Öğrenci Kulüpleri ve Sosyal Aktiviteler:**

Yüksekokulumuzda herhangi bir öğrenci kulübü yer almamasına karşın, hocalarımızın gönüllü çalıştırdığı voleybol ve tiyatro gruplarımız bulunmaktadır. Voleybolda öğrencilerimiz geçen dönem ‘’Rektörlük Müsabakası’’nda çeyrek finale kadar yükselmiş, tiyatrodaki ise geçtiğimiz dönem Mayıs ayında Şehir Tiyatroları’nın ‘’Genç Günler Tiyatro Festivali’’nde okulumuzu temsil etmişlerdir. Voleybol ve tiyatro grupları ile ilgili duyuruları öğrenci panolarından takip edebilirsiniz.

Ayrıca öğrencilerimiz, Marmara Üniversitesi’nin diğer öğrenci kulüplerinden de faydalanabilirler.

Kampüsümüz binasında masa tenisi imkanı bulunmakta olup başka bir sportif olanak yer almamaktadır.









